

Calepinage habillage ascenseurs

297.17
Niv R+2

292.97
Niv R+1

288.77
Niv RDC

284.17
Niv SS-1

279.90
Niv SS-2

276.17
Niv SS-3

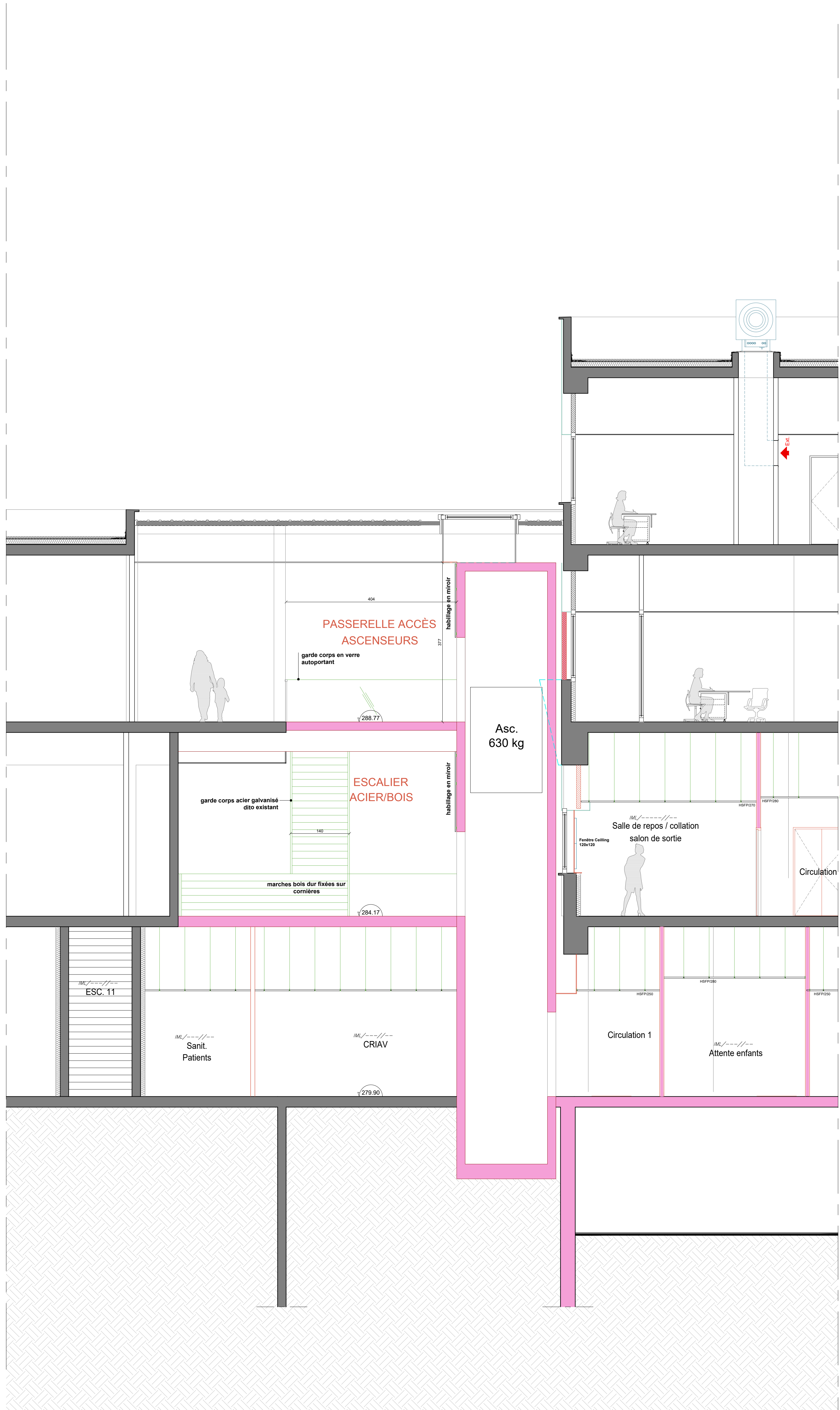

LEGENDE

CLOISONS :

CL03
PLACOPLATRE 98/62_46dB art. 3.1

Faux plafond ciel lumineux
Luminous SKYCEILINGS

SOLS :

S1 Revêtement de sol LVP3 en lvs (plâtres en relief)
S2 Revêtement de sol "Concept decroché" en résine (plâtres en relief)
S3 Revêtement de sol LVP3 en lvs antidérap (plâtres en relief)
S4 Revêtement peinture EPOXY (plâtres en relief)
S5 Revêtement peinture antistatique
Esc 12 Revêtement PVC écaille

MURS :

TP Peinture lisseable sur colle de verre
M1 Peinture lisseable
M2 "Concept decroché"
A Protection murale "accroché"
P Peinture de progrès

PLAFONDS :

BA13 BA 13 + peinture lisseable
P1 Faux E dimension selon plan
PM Hygiène protect
D Peinture de progrès

CENTRE HOSPITALIER UNIVERSITAIRE
BESANCON

RELOCALISATION - Chirurgie Ambulatoire, Exploration
du sommeil, Médecine légale et Médecine nucléaire

PRO - ascenseur

CENTRE HOSPITALIER UNIVERSITAIRE - BESANCON	MAITRE D'OUVRAGE
BARBOSA-VIVIER ARCHITECTES D.P.L.G. 10 rue de la République 25000 BESANCON Tel : 03 83 42 37 31 - Email : g.vivier@barbosa-vivier-architectes.fr	MAITRISE D'OEUVRE
EGIS 6 rue Jean Jaurès 21000 DIJON Tel : 03 80 59 80 20 - Email : eveline.murphy@egis-group.com	BET MANDATAIRE GROS OEUVRE et FLUIDES
EGIS 5 avenue Michel Tournier 97000 SCHOELCHER Tel : 05 90 00 00 00 - Email : eveline.murphy@egis-group.com	COORDINATEUR SSI
ACOUSTB 10 rue de la République 25000 BESANCON Tel : 03 83 42 37 31 - Email : g.vivier@barbosa-vivier-architectes.fr	BET ACOUSTIQUE
CERAP PREVENTION 10 rue de la République 25000 BESANCON Tel : 03 83 42 37 31 - Email : g.vivier@barbosa-vivier-architectes.fr	BET RADIOPROTECTION
BUREAU VERITAS 60 avenue de l'Europe 25000 BESANCON Tel : 03 83 42 37 31 - Email : g.vivier@barbosa-vivier-architectes.fr	CONTRÔLEUR TECHNIQUE
DEKRA INDUSTRIAL 6 rue de la République 25000 BESANCON Tel : 03 83 42 37 31 - Email : g.vivier@barbosa-vivier-architectes.fr	COORDONNATEUR SPS

Coupe B.B.
projet

N° PIECE :
021

ECHELLE :
1/50

REVIS LE :
janvier 2026